SCHEMAT ORGANIZACYJNY SAMODZIELNEGO PUBLICZNEG

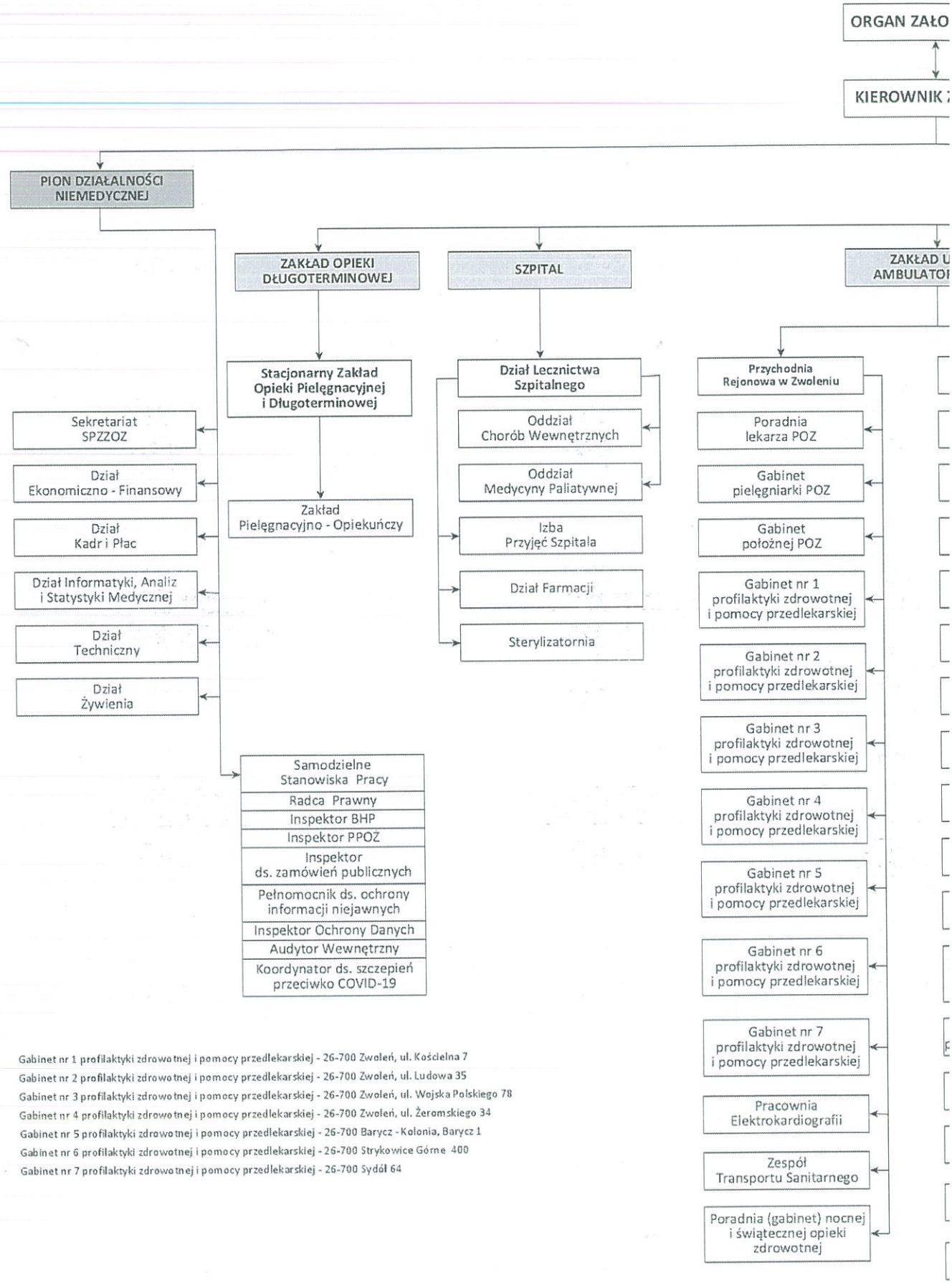

Gabinet nr 1 profilaktyki zdrowotnej i pomocy przedlekarskiej - 26-700 Zwoleń, ul. Kościelna 7
Gabinet nr 2 profilaktyki zdrowotnej i pomocy przedlekarskiej - 26-700 Zwoleń, ul. Ludowa 35
Gabinet nr 3 profilaktyki zdrowotnej i pomocy przedlekarskiej - 26-700 Zwoleń, ul. Wojska Polskiego 78
Gabinet nr 4 profilaktyki zdrowotnej i pomocy przedlekarskiej - 26-700 Zwoleń, ul. Żeromskiego 34
Gabinet nr 5 profilaktyki zdrowotnej i pomocy przedlekarskiej - 26-700 Barycz - Kolonia, Barycz 1
Gabinet nr 6 profilaktyki zdrowotnej i pomocy przedlekarskiej - 26-700 Strykowice Górne 400
Gabinet nr 7 profilaktyki zdrowotnej i pomocy przedlekarskiej - 26-700 Sydół 64